

- LISTE DES MATERIAUX DE COMPOSITION DE FACADES - ETABLE :
- 1: Dalles en béton ton gris clair
 - 2: Bardage en bois naturel
 - 3: Portes métalliques ton gris foncé
 - 4: Poutrelles métalliques en acier galvanisé
 - 5: Couverture de toiture en panneaux sandwich métalliques profilés ton gris foncé
 - 6: Coupole en polycarbonate
 - 7: TD et chenaux en acier galvanisé

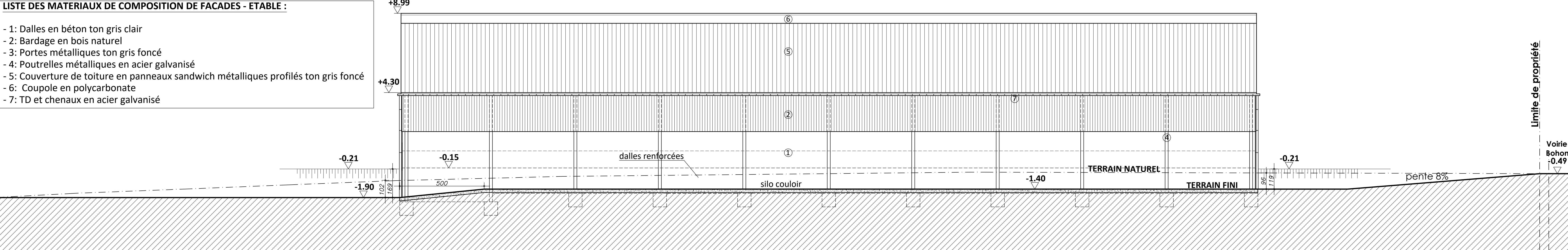

Façade latérale gauche - ETABLE (Nord-Ouest)

- LISTE DES MATERIAUX DE COMPOSITION DE FACADES - POULAILLERS :
- 8: Dalles en béton isolées ton gris clair
 - 9: Portes métalliques ton gris foncé
 - 10: Rideau réglable en polycarbonate
 - 11: Poutrelles métalliques en acier galvanisé
 - 12: Couverture de toiture en panneaux sandwich métalliques profilés ton gris foncé
 - 13: TD et chenaux en acier galvanisé

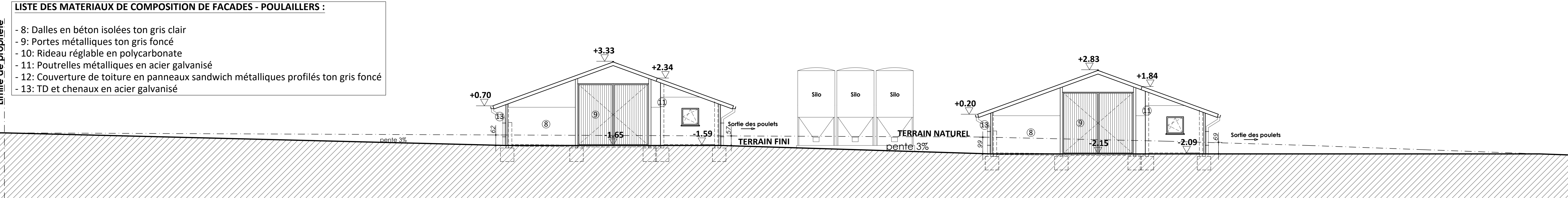

Façade latérale droite - POULAILLER 1 et 2 (Sud-Est)

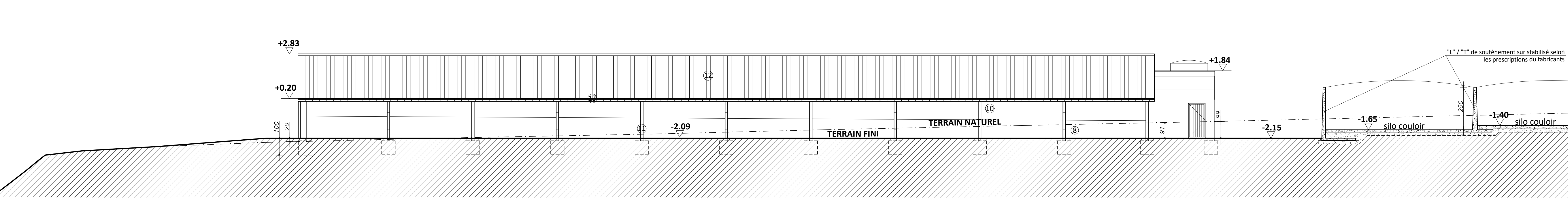

Façade avant - POULAILLER 2 (Sud-Ouest)

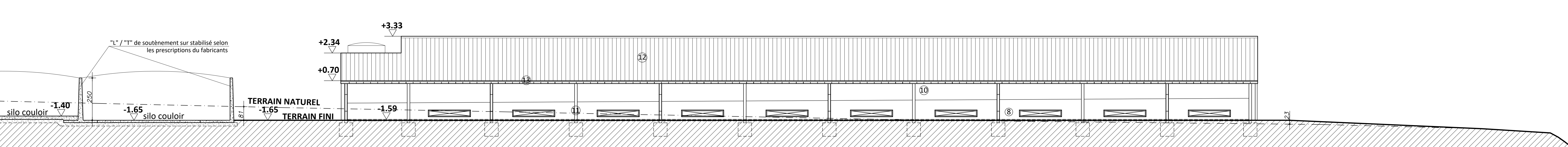

Façade arrière - POULAILLER 1 (Nord-Est)

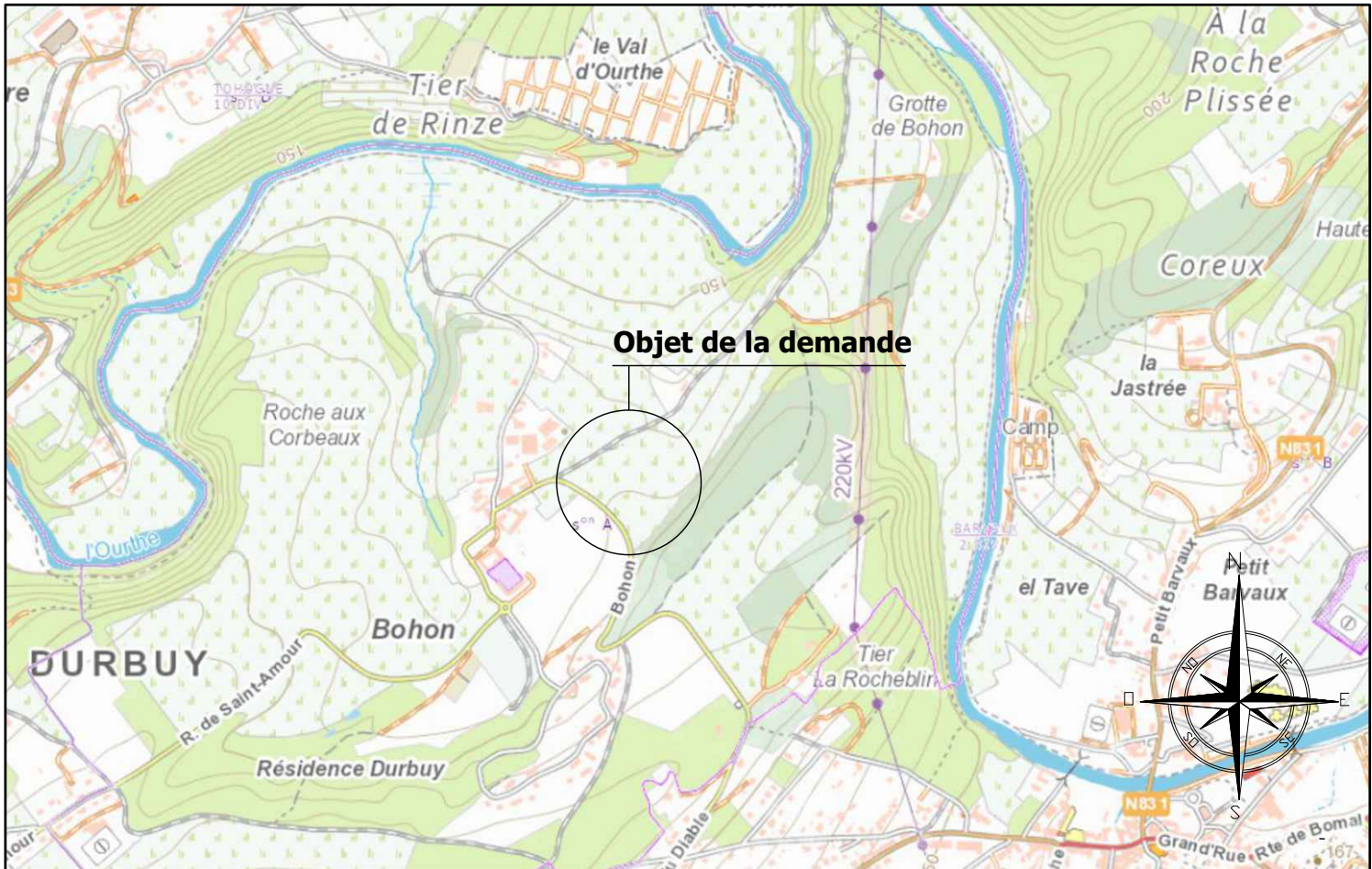

Situation

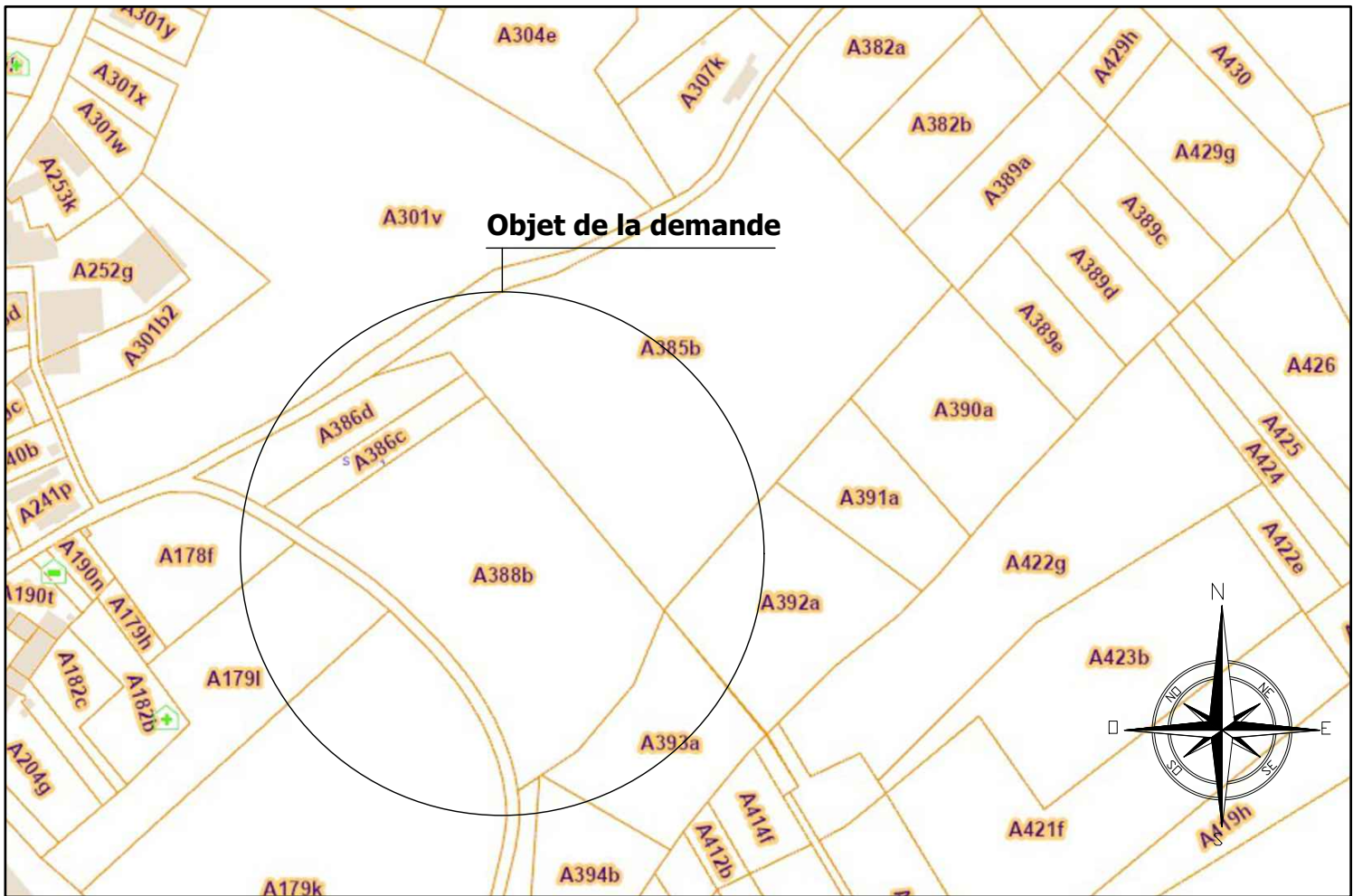

Situation cadastrale

PROVINCE DE LUXEMBOURG
COMMUNE DE DURBUY

Construction d'une étable pour bovins avec deux silos couloirs
et de deux poulaillers pour 2*7800 poulets de chair
avec parcours extérieurs

Façades • Situation • Situation cadastrale

Bureau d'architecte LODOMEZ srl
architecte administratrice : Maryline Lodomez

Ozo. 3
6941 DURBUY
Tél. 086/32.19.99 - Fax. 086/21.33.42

GSM. 0476/87.81.01 - Email: maryline.lodomez@gmail.com

MAITRE DE L'OUVRAGE :
Mr Martinussen Adrien,
pour l'association Martinussen-Housiaux
Bohon, 22
6941 DURBUY
Tél. 0476/57.44.92

SITUATION DU CHANTIER :
Bohon 6941 DURBUY
Division 2, section A,
n°386D, 386C, 388B, 385B

Un bureau d'études techniques sera désigné par
l'entrepreneur en accord avec le maître de l'ouvrage
pour l'étude des béton armés, des charpentes, des
poutrelles et de la stabilité générale de la
construction.
Les cotations figurant au plan concernant ces
points ne sont données qu'à titre indicatif pour le
maître de l'ouvrage et n'engagent en aucun cas la
responsabilité de l'architecte.

Permis d'urbanisme:

Les mesures sont à vérifier par l'ité)
entrepreneurs(s),
Lescriptes soulignées ne sont pas descriptes à
l'itérieur du plan.
Les plans restent la propriété de l'architecte.

L'architecte responsable :

Le(s) maître(s) de l'ouvrage:

Dates	Modifications
A	
B	
C	
D	

Echelle :
1/100
Date :
Mai 2025

Dossier n°:
08/24
Dessiné par:
Lodomez M.

Feuille n°:
4/4